



Le P'tit Voyageur

La Gazette

N°10/2021

Le trimestriel de l'Association Départementale Gens du Voyage de l'Essonne

EDITO



Bonjour,

Mon visage ne vous est pas encore familier, c'est tout à fait normal, je suis la nouvelle recrue de l'Association. Permettez moi donc de me présenter à vous. Je m'appelle Yaya DIAGOLA et je suis affecté au pôle santé de l'ADGVE auprès de votre infirmière et référente santé Bérengère. Vous me verrez souvent dans le P'tit voyageur mais aussi dans le centre social dès que les choses reviendront à la normale.

Mon recrutement répond au besoin d'élargir l'équipe afin de pouvoir vous accompagner ponctuellement et convenablement dans toutes vos démarches administratives liées à la santé. Je serai particulièrement chargé de vous accompagner à accéder à vos droits (demande de complémentaire santé solidaire, ouverture de droits, démarches liées à la carte vitale, recherche de professionnels de santé, déclaration de grossesse, démarches liées au handicap..). Sous le contrôle de Bérengère et de nos partenaires compétents, je co-animerai également des actions de prévention et de sensibilisation en santé.

La polyvalence et la transversalité étant des qualités à ADGVE, j'interviendrai éventuellement dans d'autres domaines (accueil, accès au numérique, animation et secteur jeunesse, accès aux droits, soutien scolaire).

Fraîchement diplômé en Droit, vous pouvez me solliciter aussi pour des questions juridiques notamment celles relatives à mes spécialités (droit à la santé et biotechnologies, droit des libertés fondamentales, protection des données personnelles, procédure administrative contentieuse). Mais au-delà de mes spécialités, je me ferai le plaisir d'effectuer des recherches sur d'autres questions qui sortent de mon domaine de compétence afin de pouvoir vous venir en aide.

Prenez bien soin de vous et des vôtres. Au plaisir de vous rencontrer !

Yaya



ATELIERS BIEN-ETRE AVEC LAURE ET MARIE

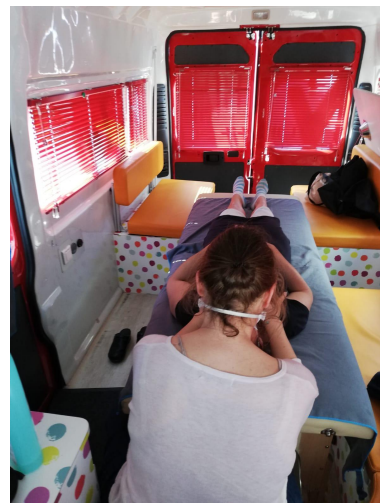



leptitvoyageur@adgve.com



RENOUVELLEMENT DU PROJET SOCIAL EVS

Donnez nous votre avis...

Comme vous le savez peut-être, l'ADGVE a obtenu son agrément EVS "Espace de Vie Sociale" par la CAF en 2019, sous la forme d'un camion aménagé, ce qui permet à l'association de venir sur vos lieux de vie, vous rencontrer, vous accompagner, vous conseiller, en vous proposant des actions, des ateliers et des services variés.

Cette année, nous renouvelons cet agrément EVS pour les 3 années à venir et rédigeons son nouveau projet social.

Le projet social est la feuille de route qui oriente les activités et actions menées au sein de la structure et guide l'équipe au quotidien. Pour que ce nouveau projet corresponde à vos besoins et attentes, nous avons besoin de votre avis, votre retour, vos conseils, vos idées...

Nous viendrons donc à votre rencontre pour en discuter, vous questionner. Ces temps d'échange se feront tout au long du mois de mai, lors de nos rencontres, de manière informelle et conviviale.

Au plaisir de vous retrouver et d'avoir vos avis ! Et si vous avez des questions, l'équipe de l'EVS (Bérengère, Sophie, Philippe, Marion et Yaya) est à votre disposition

Nous comptons sur votre participation à tous !

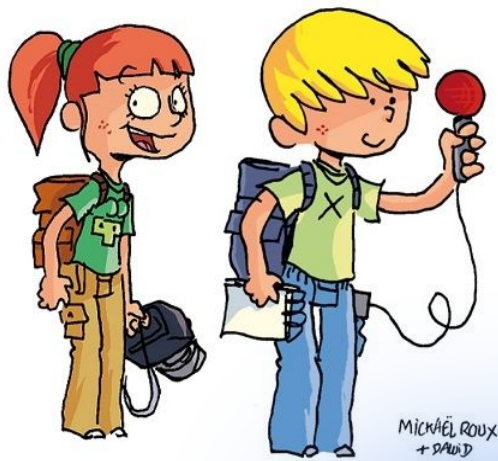

MICKAËL ROUX
+ DAWD

DONNEZ NOUS VOTRE AVIS...			
	😊	😐	😞
Les horaires et les jours d'ouverture vous conviennent-ils ?			
Avez-vous toujours réponse à vos questions ?			
L'association est-elle bien localisée ?			
Almeriez-vous quelle soit dans une autre ville ?			
Etes-vous assez informés sur ce qui se passe à l'association ?			
Almeriez-vous que nous devenions un lieu de rencontre ?			
Venez-vous chercher à l'association autre chose qu'un service ?			
Almeriez-vous que nous soyons présents sur votre lieu de vie ?			



SCOLARITÉ

CNED

Besoin d'aide pour inscrire votre enfant au CNED?

Quand ? Tous les vendredis, sur rendez-vous du 18 juin au 22 octobre 2021

Où ? A bord de notre EVS le P'tit Voyageur ! Nous serons présents sur plusieurs lieux en Essonne (Brétigny, Lisses, Cerny, Breuillet, Longpont sur Orge...) tout l'été

Avec Qui ? Les Sophies

Contactez-nous à partir du 1er juin pour prendre rdv, au 07 54 37 91 31 ou au 07 89 81 35 77

Avec quoi ?

- Bulletin scolaire ou relevé de notes
- Livret de famille
- Déclaration sur l'honneur

Il est préférable que l'enfant soit présent



Inscriptions CNED

PARLEZ EN AUTOUR DE VOUS : "Info Vaccination"

L'agence régionale de santé (ARS) nous permet d'organiser une campagne de vaccination pour vous, pour les personnes de plus de 55 ans ou présentant des risques de covid aggravé.

Une action peut s'organiser rapidement à partir de 20 personnes pré-inscrites. Il s'agira uniquement de l'utilisation du vaccin **Pfizer**.



Si vous êtes intéressé, ou si vous souhaitez échanger à ce sujet, n'hésitez pas à contacter Bérengère, infirmière médiatrice à l'association au 07 89 81 35 76.



INFO DU MOMENT : IMPOTS

C'EST LE MOMENT DES DÉCLARATIONS 2020 !



! Les aides COVID perçues par les entrepreneurs ne sont pas imposables !

N'oubliez pas vos déclarations d'impôts salariés ET non salariés 2020 !



- Zone 1 : 26 mai 2021**
Départements 01 (Ain) à 19 (Corrèze)
- Zone 2 : 1er juin 2021**
Départements 20 (Corse) à 54 (Meurthe-et-Moselle)
- Zone 3 : 8 juin 2021**
Départements 55 (Meuse) à 976 (La Réunion)

DOM-COM



AFIN DE VOUS ACCOMPAGNER DANS VOS DÉMARCHES EN LIGNE NOUS AVONS REGROUPE DES TUTOS : CAF, URSSAF, GMAIL, PÔLE EMPLOI, IMPÔTS, ANTS, AMELI, SUR NOTRE SITE :

<https://www.adgve.com/vos-démarches-en-ligne/>





Le **P'TIT VOYAGEUR** continue à venir à votre rencontre sur le terrain les lundis, mardis, jeudis et vendredis, mais sur rendez-vous uniquement.

Contactez le **07 89 81 35 76** ou le **07 89 81 35 77**

Le **CENTRE SOCIAL**, sera ouvert à compter du 3/5 les lundis et jeudi toute la journée, les mardis après-midi et vendredis matin pour le courrier uniquement. A compter du 20/05, l'ADGVE organisera progressivement à nouveau dans ses locaux des permanences administratives, sociales, de santé, numériques sur rendez-vous uniquement.

Mais attention, des changements d'ouverture et d'horaires peuvent intervenir à tout moment, en fonction de l'évolution de la situation sanitaire. Nous vous invitons donc à écouter nos réponders, à regarder notre site internet et notre page Facebook pour vous tenir au courant.

Mai 2021						
					1	2
3	4	5	6	7	8	9
10	11	12	13	14	15	16
17	18	19	20	21	22	23
24	25	26	27	28	29	30
31						

Juin 2021						
	1	2	3	4	5	6
7	8	9	10	11	12	13
14	15	16	17	18	19	20
21	22	23	24	25	26	27
28	29	30				

ÉTAPE 1 3 mai

- Couvre-feu maintenu
- Réouverture des collèges (demi-jauge pour les 4^e et 3^e)
- Levée des restrictions pour les déplacements inter-régionaux
- Statu quo pour les commerces
- Télétravail maintenu
- Réouverture des lycées (en demi-jauge)
- Fin de l'attestation de déplacement en journée

ÉTAPE 2 19 mai

- Couvre-feu décalé à 21 heures
- Réouverture* des commerces
- Réouverture* des musées, monuments, cinémas, théâtres, salles avec public assis**
- Réouverture des activités sportives de plein air et dans les lieux couverts (avec protocole)
- Télétravail maintenu
- Réouverture des terrasses (tables de 6 personnes maxi.)
- Rassemblements de plus de 10 personnes interdits
- Réouverture* des étab. sportifs de plein air et couverts pour les spectateurs**

ÉTAPE 3 9 juin

- Couvre-feu décalé à 23 heures
- Réouverture* des cafés et restos (tables de 6 personnes maxi.)
- Possibilité d'accueillir jusqu'à 5 000 pers. dans les lieux de culture et les étab. sportifs***
- Accueil des touristes étrangers avec pass sanitaire
- Assouplissement du télétravail
- Réouverture* des salons et foires (jusqu'à 5 000 pers.)***
- Réouverture* des salles de sport, élargissement aux sports de contact en plein air et sans contact en intérieur

ÉTAPE 4 30 juin

- Fin du couvre-feu
- Maintien des gestes barrières et de la distanciation sociale
- Possibilité de participer aux événements de plus de 1 000 pers. en extérieur et en intérieur***
- Fin des limites de jauge selon la situation sanitaire locale dans les étab. recevant du public
- Limite maxi. de public selon l'événement et la situation sanitaire locale

ACCOMPAGNEMENT TÉLÉPHONIQUE

N'hésitez pas à nous laisser un message vocal ou un texto, nous vous répondrons dans les meilleurs délais.

Une adresse mail est également à votre disposition : action.sociale@adgve.com



BERENGERE
07 89 81 35 76
SANTÉ



SOPHIE
07 54 37 91 31
SCOLARITÉ



PHILIPPE
07 89 81 48 67
NUMÉRIQUE



MARION
07 89 81 48 66
JEUNESSE



REGINE
07 89 81 48 68
SOCIAL

PARTENARIAT

Gérard vous accompagne dans vos démarches administratives, uniquement sur rendez-vous au **06 58 33 95 19**



NOUVELLES VOIES

Si vous rencontrez une difficulté juridique liée à l'habitat, vous pouvez contacter (ou laisser un message) à Sandy au **07 83 29 16 61**



BONNE NOUVELLE !

Nous reprenons les sorties !

Envie de bouger ? Sortir ? Se retrouver ? Nous vous proposons à partir du mois de mai des sorties en familles (ou entre jeunes, ou entre mamans), en extérieur uniquement



Au programme : balades en forêt, à cheval, compétitions de sport, tir à l'arc, mini-golf, bases de loisirs, rallye photo, cinéma en plein air, chasses au trésor, visite de zoo, ferme pédagogique, Babyland...

Pour petits et grands, si vous êtes intéressés, prenez contact avec Sophie au **07 54 37 91 31**



DATES A RETENIR

3 mai : Réouverture de l'association 4 jours/semaine pour le courrier

20 mai : Reprise des permanences sur rendez-vous à l'association

9 juin : Reprise progressive des activités collectives

15 juin : 2ème comité de pilotage, dans le cadre du renouvellement du Projet Social

17 juin à 19h : Assemblée Générale de l'association

18 juin : Démarrage des permanences inscriptions CNED

